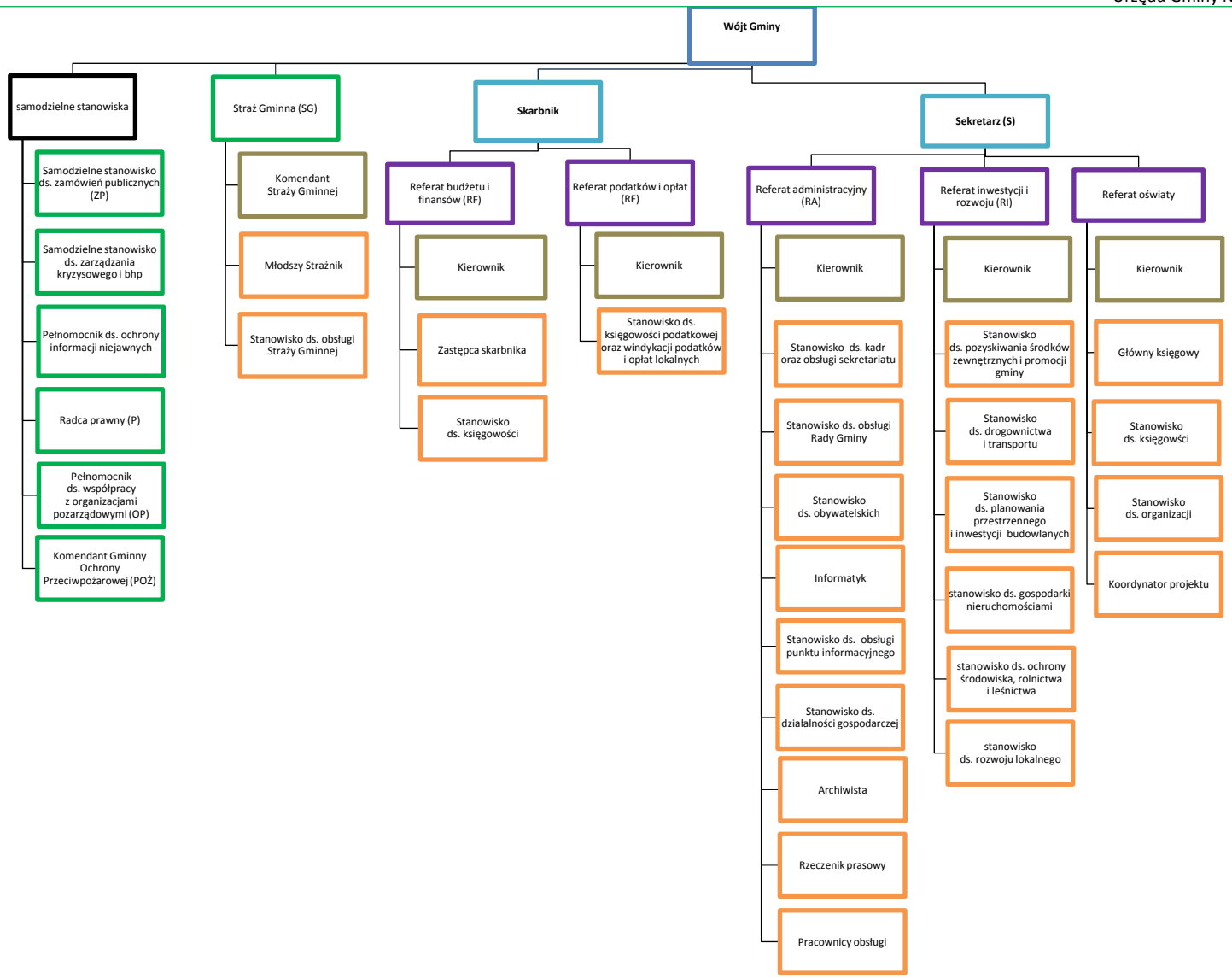Załącznik do Zarządzenia Nr 6 / 2015
Wójta Gminy Nowe Miasto Lubawskie z/s w Mszanowie
z dnia 19 stycznia 2015 r.
Załącznik Nr 2
do Regulaminu Organizacyjnego
Urzędu Gminy Nowe Miasto Lubawskie z/s w Mszanowie